

Dados epidemiológicos

Situação Epidemiológica do Sarampo no estado de São Paulo

Epidemiological Situation of Measles in the State of São Paulo

Divisão de Doenças Respiratórias. Centro de Vigilância Epidemiológica. Coordenadoria de Controle de Doenças. Secretaria de Estado da Saúde. São Paulo, Brasil.

SARAMPO - BOLETIM EPIDEMIOLÓGICO VOL I Nº23 ANO 2020

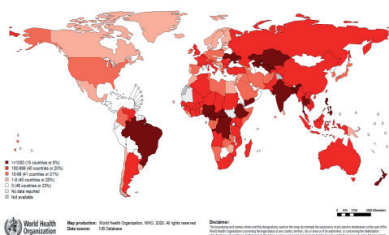

Segundo a **Organização Mundial da Saúde**, diferentes países em **todas as regiões** do mundo reportam mais de 28.000 casos da doença em 2020. Nas **Américas**, de acordo com a **Organização Pan-Americana da Saúde**, foram registrados 3.139 casos de sarampo em oito países, neste ano. No **Brasil**, em 2020, o país registra mais de 2.000 casos da doença, em 19 estados. Em 2020, o **ESP** registrou, até o momento, 608 casos confirmados e um óbito.

SARAMPO: Estado de São Paulo (ESP), 2020

Nº de casos e Taxa de incidência acumulada

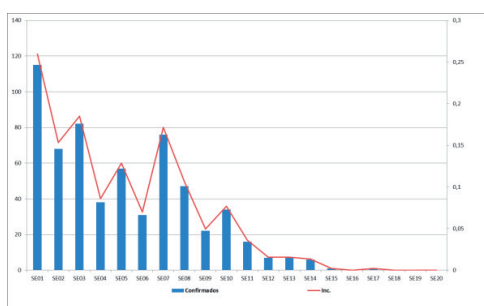

% casos por gênero

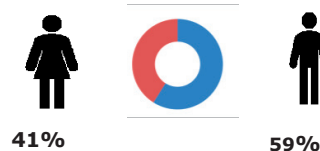

Nº de casos por faixa etária

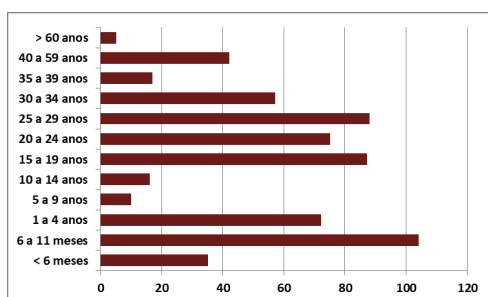

Hospitalização

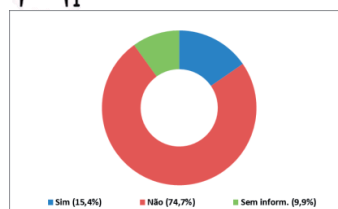

1 óbito - 1 ANO, COM CONDIÇÃO DE RISCO; SEM HISTÓRICO VACINAL

Imunização Rotina



COBERTURA VACINAL (CV): 77,3%
HOMOGENEIDADE DA CV 35,3%

Fonte: SinanNet, SiPNI dados em 12/05/2020