

Dados epidemiológicos

**Situação Epidemiológica do Sarampo no estado de São Paulo em 31 de março de 2020**

**Epidemiological Situation of Measles in the State of São Paulo on March 31, 2020**

Divisão de Doenças Respiratórias. Centro de Vigilância Epidemiológica. Coordenadoria de Controle de Doenças. Secretaria de Estado da Saúde. São Paulo, Brasil.

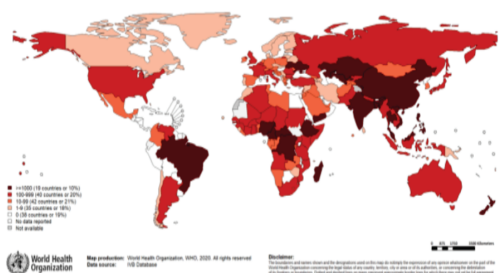

Segundo a **Organização Mundial da Saúde**, diferentes países em **todas as regiões** do mundo reportam mais de 28.000 casos da doença em 2020. Nas **Américas**, de acordo com a **Organização Pan-Americana da Saúde**, foram registrados 921 casos de sarampo em seis países, neste ano.

No **Brasil**, em 2020, o país registra mais de 1000 casos da doença.

Em 2020, o ESP registrou, até o momento, 501 casos confirmados e um óbito.

**SARAMPO: Estado de São Paulo (ESP), 2020**

**Nº de casos e Taxa de incidência acumulada**

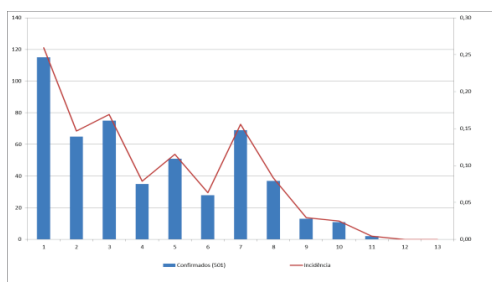

**% casos por gênero**



**Nº de casos por faixa etária**

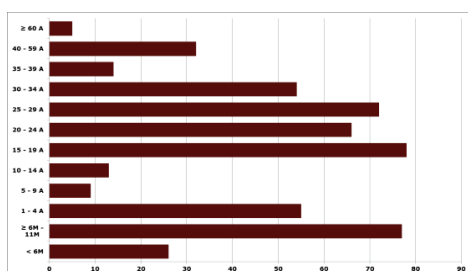

**Hospitalização**

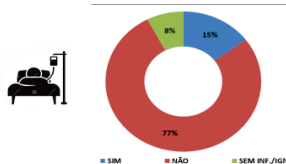

**1 óbito - 1 ANO, COM CONDIÇÃO DE RISCO;**

**Imunização Rotina**



**COBERTURA VACINAL (CV):94,2%  
HOMOGENEIDADE DA CV 79,2%**



Fonte: SinanNet, SiPNI dados em 31/03/2020