

Dados epidemiológicos

*Novo Coronavírus (COVID-19) – Situação Epidemiológica em 31 de agosto*

*New Coronavirus (COVID-19) - Epidemiological Situation on August 31*

# Novo Coronavírus (COVID-19)

## Situação Epidemiológica

Atualização: 31/08/2020 00:47:49

Situação em números de COVID-19 (casos confirmados e óbitos)

Mundial	Óbitos Mundiais	Estado de São Paulo	Óbitos Estado de São Paulo
24.854.140	838.924	804.342 ‡	30.014 ‡

\*FONTE: World Health Organization - Coronavirus Disease 2019 (COVID-19) Data: 30/08/2020 00:00:00 GMT 00:00

‡ FONTE: CVE/CCD/SES-SP

Casos e óbitos confirmados para COVID-19, acumulados até 31/08/2020. Estado de São Paulo

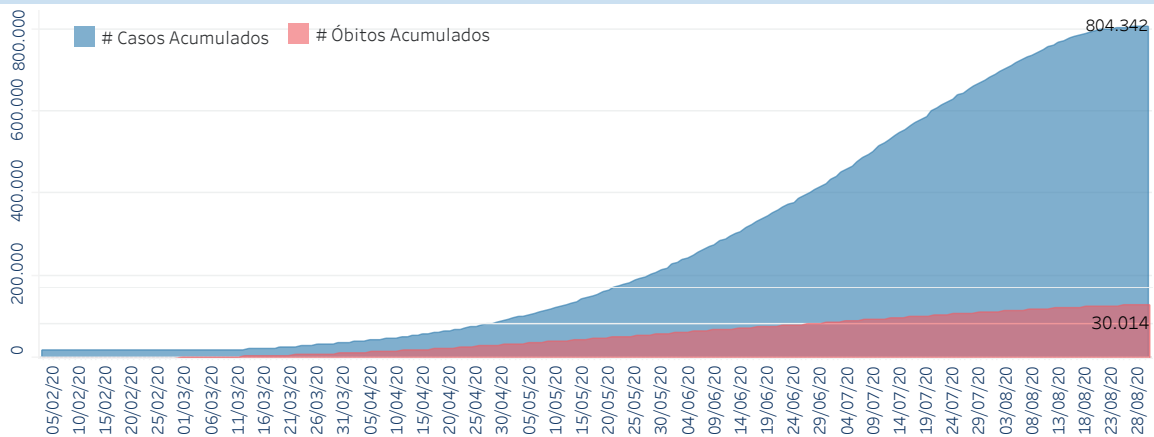

FONTE: SIVEP-Gripe, RedCap e e-SUS VE

Casos de COVID-19 por município de residência, Estado São Paulo

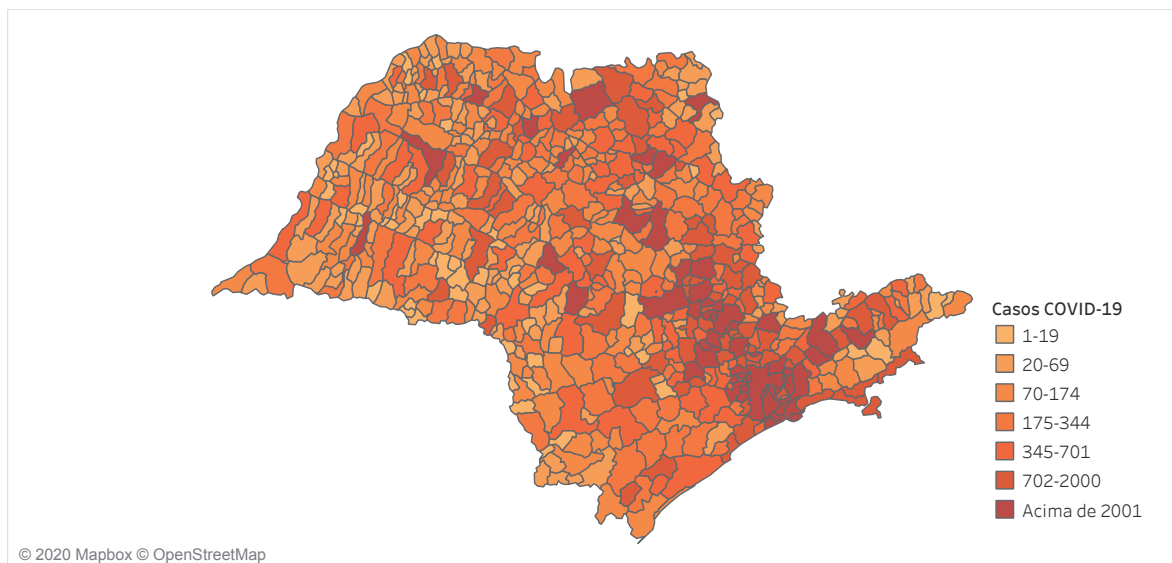

© 2020 Mapbox © OpenStreetMap

BEPA 2020;(200):49-52

Município	# Casos	Óbitos	Município	# Casos	Óbitos	Município	# Casos	Óbitos
ADAMANTINA	261	3	IACANGA	201	1	PEDEGULHU	3	3
ADOLFO	197	5	IACRI	13	0	PEDRINHAS PAULISTA	361	6
AGUIAÍ	243	5	IARAS	38	1	PEDRINHAS TOLEDO	17	1
AGUAS DA PRATA	37	7	IBATE	234	3	PENALVA	50	1
AGUAS DE LINDOIA	124	6	IBIRA	207	4	PENALVA DO SUL	620	16
AGUAS DE SANTA BARBARA	20	0	IBIRAREMA	100	2	PEREIRA BARRETO	194	7
AGUAS DE SAO PEDRO	35	0	IBITINGA	1.122	28	PEREIRA	43	1
AGUDOS	483	9	IBIUNA	366	19	PERUIBE	763	27
ALAMBARI	58	1	ICEM	84	2	PIACATU	76	0
ALFREDO MARCONDES	45	2	IEPE	32	1	PIEDADE	572	19
ALTAIR	187	7	IGARACU DO TIETE	281	5	PILAS DO SUL	189	2
ALTINOPOLIS	55	2	IGARAPAVA	331	4	PINDAMONHANGABA	1.596	26
ALTO ALEGRE	152	6	IGARATÁ	427	7	PINDORAMA	292	9
ALUMINIO	48	2	IGUAPE	428	7	PINHALZINHO	121	1
ALVARES FLORENCE	166	5	ILHA COMPRIDA	91	5	PIQUEROBI	34	0
ALVARO DE CARVALHO	420	4	ILHA SOLTEIRA	165	3	PISTES	118	2
ALVINLÂNDIA	23	0	ILHABELA	1.263	10	PIRACAIA	309	4
AMERICANA	3.905	114	INDAIATUBA	128	1	PIRACICABA	10.098	286
AMERICO BRASILENSE	256	7	INDIANA	78	0	PIRAICARINGA	173	7
AMERICO DE CAMPOS	703	21	INDIAPORA	28	0	PIRAJUI	275	7
AMPARO	703	21	INUBIA PAULISTA	11	0	PIRANGI	301	10
ANANILÂNDIA	403	8	IPAUSSU	198	4	PIRAPORA DO BOM JESUS	496	5
ANDARAÍ	258	6	IPORANGA	46	1	PIRAPAZINHO	274	9
ANGATUBA	258	6	IPUA	427	11	PIRASSUNUNGA	1.018	13
ANHEMBI	15	0	IRACEMAPOLIS	867	13	PITANGUEIRAS	605	11
ANHUAS	266	9	IRAPUA	77	0	PLANALTO	130	1
APARECIDA	44	0	IRAPUVA	154	6	PLATINA	15	0
APARECIDA D'OESTE	114	0	IRARAPUJÁ	46	1	POA	1.480	88
APIAÍ	288	7	ITABERA	108	0	POLONI	69	2
ARACARIGUAMA	5.372	122	ITAI	73	0	PONGAÍ	54	1
ARACATUBA	34	1	ITAJUBI	321	0	PONTAL	1.253	39
ARACOIABA DA SERRA	75	1	ITAJUÍ	113	0	PONTALINDA	52	2
ARAMINA	28	2	ITANHAEM	999	58	PONTES GESTAL	101	3
ARANDU	4	0	ITAOCA	26	0	POPULINA	47	3
ARAPÉI	3.303	30	ITAPECEICA DA SERRA	2.165	156	POREALMA	29	0
ARARAS	2.468	52	ITAPETININGA	1.132	39	PORTO FELIZ	967	13
ARCO-IRIS	90	1	ITAPEVA	402	6	PORTO FERREIRA	963	21
AREALVA	102	3	ITAPIRANGA	2.883	219	POTIRENDBA	165	8
AREIAS	42	0	ITAPIRUBIA	965	26	PRACINHA	460	8
AREIÃO	650	13	ITAPORANGA	61	1	PRADINHA	544	15
ARUAJÁ	1.572	69	ITAPULISTA	334	8	PRAIA GRANDE	6.443	187
ASFAZIA	32	0	ITAPURANGA	155	3	PRATÂNIA	173	1
ASSIS	975	21	ITAPURUBA	233	2	PREF. DR. ALVES	53	0
ATIBAIA	1.388	47	ITAPURANGA	48	1	PRESIDENTE BERNARDES	159	6
AURIFLAMA	300	3	ITAVUNA	246	12	PRESIDENTE EPITÁCIO	397	11
AVAI	56	1	ITAVUNA	246	12	PRESIDENTE GETULIO	3.240	91
AVANHANDAVA	103	4	ITAVUNA	246	12	PRESIDENTE VENCESLAU	355	12
AVARE	444	14	JABOTICABAL	414	28	PROMISSAO	1.361	0
BADY BASSITT	665	15	JACAREI	2.551	106	QUADRA	89	4
BALBINOS	80	3	JACUPE	231	4	QUATÁ	25	3
BALSAMO	213	11	JACUPIRANGA	343	9	QUEIROZ	226	3
BANANAL	126	1	JAGUARIUNA	768	20	QUINTANA	47	0
BARAO DE ANTONINA	190	12	JALES	1.067	18	RAFARD	137	7
BARBOSA	489	12	JAMBEIRO	57	3	REDENCAO DA SERRA	533	11
BARBOSA	489	12	JANDIRA	1.306	78	REDFEITÓRIO	74	0
BARRA BONITA	523	11	JARDINOPOLIS	414	33	REGINOPOLIS	25	1
BARRA DO CHAPEL	46	0	JARINU	364	22	REGISTRO	1.312	27
BARRA DO TURVO	95	3	JAU	1.640	44	REGOPIRANGA	176	8
BARRETOS	3.232	95	JERIKARAÍ	101	0	RIBEIRA	33	0
BARRINHA	509	19	JOSÉ BONIFÁCIO	80	3	RIBEIRÃO BONITO	115	2
BARUERI	5.394	325	JULIO MESQUITA	13	1	RIBEIRÃO BRANCO	1.644	3
BASTOS	53	2	JUMIRIM	48	0	RIBEIRÃO CORRENTE	9	0
BATATAIS	420	17	JUNDIAÍ	10.401	364	RIBEIRÃO DO SUL	29	0
BEARIZ	6.829	136	JUNQUEIROPOLIS	253	6	RIBEIRÃO DOS INDIOS	113	2
BEBEDOURO	530	21	JUQUITA	586	10	RIBEIRÃO GRANDE	74	1
BENTO DE ABREU	30	0	JUQUITA	586	10	RIBEIRÃO PIRES	1.135	55
BERNARDINO DE CAMPOS	1.669	38	JUQUITA	586	10	RIBESVALDES	1.380	56
BERTIÓGA	78	2	JUQUITA	586	10	RIFAINA	41	2
BILAC	1.890	60	JUQUITA	586	10	RINCAO	88	4
BIRIGUI	311	18	JUQUITA	586	10	RINCAO	40	0
BIRITIBA-MIRIM	127	3	JUQUITA	586	10	RIO CLARO	3.607	110
BOA ESPERANCA DO SUL	113	3	JUQUITA	586	10	RIO DAS PEDRAS	276	27
BOCAINA	113	3	JUQUITA	586	10	RIO GRANDE DA SERRA	666	21
BOFETE	707	16	JUQUITA	586	10	RIO LINDAIA	283	1
BOM JESUS DOS PERDOES	21	0	JUQUITA	586	10	RIVERSUL	15	0
BOM SUCESSO DE ITARARE	3	0	JUQUITA	586	10	ROSA	96	0
BORA	1	0	JUQUITA	586	10	ROSEIRA	145	2
BORACEIA	137	1	JUQUITA	586	10	RUBIACEA	36	0
BORBOREMA	29	1	JUQUITA	586	10	RUBINEIA	84	3
BORBÓREMA	1.825	31	JUQUITA	586	10	SABINO	33	4
BORBÓREMA	2.274	48	JUQUITA	586	10	SAGRES	5	0
BRAUNIA	72	1	JUQUITA	586	10	SALES OLIVEIRA	255	38
BREJO ALEGRE	402	14	JUQUITA	586	10	SALESOPOLIS	166	0
BRODOWSKI	101	1	JUQUITA	586	10	SALTO	93	0
BROTAS	232	9	JUQUITA	586	10	SALTO DO PIRAPORA	723	16
BURITAMA	50	0	JUQUITA	586	10	SALTO GRANDE	46	1
BURITIZAL	232	9	JUQUITA	586	10	SANDÓVALINA	248	3
CABRALIA PAULISTA	1.017	37	JUQUITA	586	10	SANTA ALBERTINA	106	0
CACAPAVA	1.143	32	JUQUITA	586	10	SANTA BARBARA D'OESTE	4.239	114
CACHOEIRA PAULISTA	261	7	JUQUITA	586	10	SANTA CLARA D'OESTE	34	2
CACONDE	223	2	JUQUITA	586	10	SANTA CRUZ DA CONCEICAO	80	0
CAFELÂNDIA	1.796	89	JUQUITA	586	10	SANTA CRUZ DA ESPERANCA	13	1
CAIABU	22	0	JUQUITA	586	10	SANTA CRUZ DAS PALMEIRAS	1.325	14
CAIARAS	51	0	JUQUITA	586	10	SANTA CRUZ DO RIO PARDO	627	5
CAJAMAR	1.364	67	JUQUITA	586	10	SANTA FE DO SUL	101	27
CAJATI	1.462	21	JUQUITA	586	10	SANTA GERTRUDES	752	13
CAJOBI	140	5	JUQUITA	586	10	SANTA ISABEL	704	63
CAJURU	377	7	JUQUITA	586	10	SANTA LUCIA	39	2
CAMPINA DO MONTE ALEGRE	27.013	1.018	JUQUITA	586	10	SANTA MARIA DA SERRA	92	0
CAMPINAS	957	61	JUQUITA	586	10	SANTA MERCEDES	19	0
CAMPO LIMPO PAULISTA	574	10	JUQUITA	586	10	SANTA RITA D'OESTE	197	7
CAMPOS DO JORDAO	46	0	JUQUITA	586	10	SANTA RITA DO PASSA QUATRO	182	2
CAMPOS NOVOS PAULISTA	157	7	JUQUITA	586	10	SANTA ROSA DE VITERBO	44	0
CANANÉIA	218	5	JUQUITA	586	10	SANTA SALETE	10	0
CANDIDO MOTA	30	0	JUQUITA	586	10	SANTANA DE PARNABA	2.634	88
CANDIDO RODRIGUES	580	18	JUQUITA	586	10	SANTO ANASTACIO	1.374	519
CANITAR	227	1	JUQUITA	586	10	SANTO ANTONIO DA ALEGRIA	30	2
CAPAO BONITO	227	1	JUQUITA	586	10	SANTO ANTONIO DE POSSA	415	4
CAPELA DO ALTO	792	10	JUQUITA	586	10	SANTO ANTONIO DO ARACANGUA	142	6
CAPIVARI	1.625	70	JUQUITA	586	10	SANTO ANTONIO DO JARDIM	58	2
CARAGUATUBA	6.310	298	JUQUITA	586	10	SANTO ANTONIO DO PINHAL	55	3
CARAPICUBA	301	5	JUQUITA	586	10	SANTOPOLIS DO AGUAPEI	38	1
CARDOZO	55	0	JUQUITA	586	10	SANTOS	19.514	568
CASA BRANCA	107	3	JUQUITA	586	10	SANTO ANTONIO DO SUL	44	0
CASSIA DOS COQUEIROS	386	0	JUQUITA	586	10	SAO BERNARDO DO CAMPO	21.716	776
CASTILHO	3.040	95	JUQUITA	586	10	SAO CAETANO DO SUL	3.820	171
CATANDUVA	130	3	JUQUITA	586	10	SAO CARLOS	2.170	34
CATUPIRANGA	166	5	JUQUITA	586	10	SAO FRANCISCO	51	3
CERQUEIRA CESAR	419	12	JUQUITA	586	10	SAO JOAO DA BOA VISTA	424	11
CERQUILHO	111	5	JUQUITA	586	10	SAO JOAO DAS PONTES	66	3
CESARIO LANGE	273	5	JUQUITA	586	10	SAO JOAO DE TRACEMA	38	0
CHABOQUEADA	67	1	JUQUITA	586	10	SAO JOAO DO PAU D'ALHO	726	18
CHAVANTES	83	0	JUQUITA	586	10	SAO JOAO DO RIO PARDO	35	4
CLEMENTINA	189	0	JUQUITA	586	10	SAO JOSE DA BELA VISTA	75	1
COLOMBA	67	2	JUQUITA	586	10	SAO JOSE DO BARREIRO	15	0
CONCHAL	303	10	JUQUITA	586	10	SAO JOSE DO RIO PARDO	291	15
CONCHAS	1.227	5	JUQUITA	586	10	SAO JOSE DO SUL	16.847	425
CODEIROPOLIS	82	2	JUQUITA	586	10	SAO JOSE DOS CAMPOS	12.897	341
COROAÓES	127	5	JUQUITA	586	10	SAO JOSE DO VALE DA SERRA	15	0
CORONEL MACEDO	93	2	JUQUITA	586	10	SAO LUIS DO PARAITINGA	16	5
COSMOPOLIS	1.240	25	JUQUITA	586	10	SAO MATEUS DO SUL	25	8
COSMOPOLIS	232	15	JUQUITA	586	10	SAO MIGUEL ARCANJO	65	0
COSMORAMA	3.482	173	JUQUITA	586	10	SAO PAULO	257.949	11.408
COTIA	299	27	JUQUITA	586	10	SAO PEDRO DO TURVO	142	0
CRAVINHOS	23	0	JUQUITA	586	10	SAO PEDRO DO VALE	592	19
CRISTAIS PAULISTA	558	13	JUQUITA	586	10	SAO ROQUE	242	19
CRUZALIA	5.676	176	JUQUITA	586	10	SAO SEBASTIAO	129	4
CRUZEIRO	82	0	JUQUITA	586	10	SAO SEBASTIAO DA GRAMA	130	3
CUBATÃO	257	5	JUQUITA	586	10	SAO SIMAO	5.860	354
CUNHA	7.300	293	JUQUITA	586	10	SAO TENTE	52	2
DESCALVADO	257	5	JUQUITA	586	10	SARAPUI	42	0
DIADAMA	7.300	293	JUQUITA	586	10	SARUTAMA	125	0
DIADAMA	7.300	293	JUQUITA	586	10	SERRA AZUL	142	0

BEPA 2020;17(200):49-52

DIADENA	7.300	293	MORUNGABA	80	2	TERRA NEGRA	142	0	
DIRCE REIS	17	0	MOTUCA	48	3	SERRANA	796	37	
DIVINOLANDIA	73	3	MURUTINGA DO SUL	19	0	SERTÃOZINHO	3.358	81	
DOBRADA	54	0	NANTES	12	0	SETE BARRAS	259	6	
DOIS CORREGOS	154	3	NAO INFORMADO	160	0	SEVERINIA	407	6	
DOLCINÓPOLIS	66	2	NARANDIBA	47	1	SILVEIRAS	33	0	
DOURADO	58	0	NATIVIDADE DA SERRA	25	1	SOCORRO	362	3	
DRACENA	497	16	NAZARE PAULISTA	203	4	SOROCABA	13.204	343	
DUARTINA	175	2	NEVES PAULISTA	151	1	SUD M'ENNACCI	136	0	
DUMONT	277	3	NHANDEARA	120	3	SUMARÉ	5.257	140	
ECHAPORA	16	1	NIPOA	104	1	SUZANAPOLIS	40	0	
ELDORADO	255	4	NOVA ALIANÇA	143	2	SUZANO	3.941	196	
ELIAS FAUSTO	371	10	NOVA CAMPINA	14	0	TABAPUA	342	13	
ELISIÁRIO	33	2	NOVA CANAÁ PAULISTA	30	0	TABATINGA	167	4	
EMBAUBA	41	1	NOVA CASTILHO	18	2	TABOÃO DA SERRA	5.812	258	
EMBU DAS ARTES	3.019	144	NOVA EUROPA	152	0	TAGUAI	91	1	
EMBU GUACU	1.028	32	NOVA GRANADA	512	8	TAIACU	143	1	
EMILIANÓPOLIS	37	2	NOVA GUATAPORANGA	15	0	TALUVA	212	3	
ENGENHEIRO COELHO	567	13	NOVA INDEPENDENCIA	49	1	TAMBÁU	329	8	
ESPIRITO SANTO DO PINHAL	564	14	NOVA LUZITANIA	74	2	TANABI	1.000	20	
ESPIRITO SANTO DO TURVO	34	0	NOVA ODESSA	771	38	TAPIRAI	108	1	
ESTIVA GERB	135	4	NOVAIS	51	4	TAPIRATIBA	118	1	
ESTRELA D'OESTE	324	9	NOVO HORIZONTE	444	4	TAQUARAL	431	9	
ESTRELA DO NORTE	23	0	NUPORANGA	33	1	TAQUARITINGA	85	3	
EUCLEIDES DA CUNHA PAULISTA	32	3	OCAUCU	19	0	TAQUARITUBA	66	0	
FARTURA	72	2	OLEO	4	0	TAQUARIVAI	66	0	
FERNANDO PRESTES	75	2	OLIMPIA	1.710	36	TARABAI	93	1	
FERNANDÓPOLIS	1.869	29	ONDA VERDE	115	1	TARUMÁ	93	0	
FERNÃO	5	0	ORIENTE	60	1	Taubate	1.983	52	
FERRAZ DE VASCONCELOS	2.503	113	ORINDIÚVA	213	4	TEJUPÁ	13	0	
FLORA RICA	15	0	ORLANDIA	672	22	TERRA DE SAMPÁIO	193	4	
FLORÉAL	33	2	OSASCO	12.045	728	TERRA ROXA	217	3	
FLORÍDIA PAULISTA	48	1	OSCAR BRESSANE	11	0	TIETÊ	494	9	
FLORINIA	5	0	OURINHOS	160	5	TIMBUÍ	13	1	
FRANCA	2.602	68	OURO VERDE	1.491	19	TORRE DE PEDRA	14	2	
FRANCISCO MORATO	2.416	109	OURÓESTE	19	0	TORRINHA	134	4	
FRANCO DA ROCHA	1.900	94	PACAEMBU	95	5	TRABIJÚ	18	0	
GABRIEL MONTEIRO	24	4	PALESTINA	103	3	TREMEMBÉ	211	1	
GALIA	32	0	PALMARES PAULISTA	257	10	TRES FRONTEIRAS	196	9	
GARÇA	503	13	PALMEIRA D'OESTE	109	2	TULUTI	46	0	
GASTÃO VIDIGAL	79	12	PALMITAL	178	1	TUPÁ	587	28	
GAVIÃO PEIXOTO	164	1	PANORAMA	83	5	TUPI PAULISTA	126	1	
GENERAL SALGADO	177	2	PARAGUACU PAULISTA	278	7	TURUBA	22	1	
GETULINA	183	1	PARAIBUNA	116	8	TURMALINA	18	0	
GLICÉRIO	46	0	PARAÍSO	118	1	UBARANA	202	1	
GUAICARA	463	4	PARANAPANEMA	134	1	UBATUBA	1.036	29	
GUAIMBE	41	2	PARANAPUA	56	2	UBIRAJARA	65	1	
GUAIRA	777	17	PARAPUA	71	1	UCHOÁ	269	9	
GUAPIACU	674	18	PARDINHO	125	1	UNIAO PAULISTA	45	1	
GUAPIARA	98	8	PARIQUERA-ACU	542	9	URANIA	255	10	
GUARA	267	2	PARIS	71	1	URU	37	1	
GUARACAI	39	0	PATROCÍNIO PAULISTA	69	1	URUPES	128	7	
GUARACI	155	1	PAULICEIA	33	1	VALENTIM GENTIL	505	5	
GUARANI D'OESTE	44	0	PAULÍNIA	4.406	69	VALINHOS	2.353	74	
GUARANTÁ	82	1	PAULISTANIA	8	0	VARGEM	45	1	
GUARARAPES	426	4	PAULO DE FÁRIA	137	2	VARGEM GRANDE DO SUL	313	3	
GUARARÉMA	369	21	PEDERNEIRAS	481	11	VARGEM GRANDE PAULISTA	432	22	
GUARAREMA	978	42	PEDRA BELA	69	0	VARZEA PAULISTA	1.418	64	
GUARATINGUETA	978	42	PEDRANÓPOLIS	29	1	VERA CRUZ	60	2	
GUAREÍ	275	1	PEDREGULHO	58	1	VIRADOURO	1.504	28	
GUARIBA	879	27				VISTA ALEGRE DO ALTO	256	7	
GUARULHA	6.831	303				VITÓRIA BRASIL	148	2	
GUARULHOS	16.858	1.254				VOTORANTIM	21	0	
GUATAPARÁ	62	2				VOTUPORANGA	1.938	65	
GUZOLANDIA	31	2				ZACARIAS	3.380	66	
HERCULANDIA	57	2						67	0
HOLAMBRA	258	2							
HORTOLANDIA	5.349	114							

FONTE: SIVEP-Gripe, RedCap e e-SUS VE

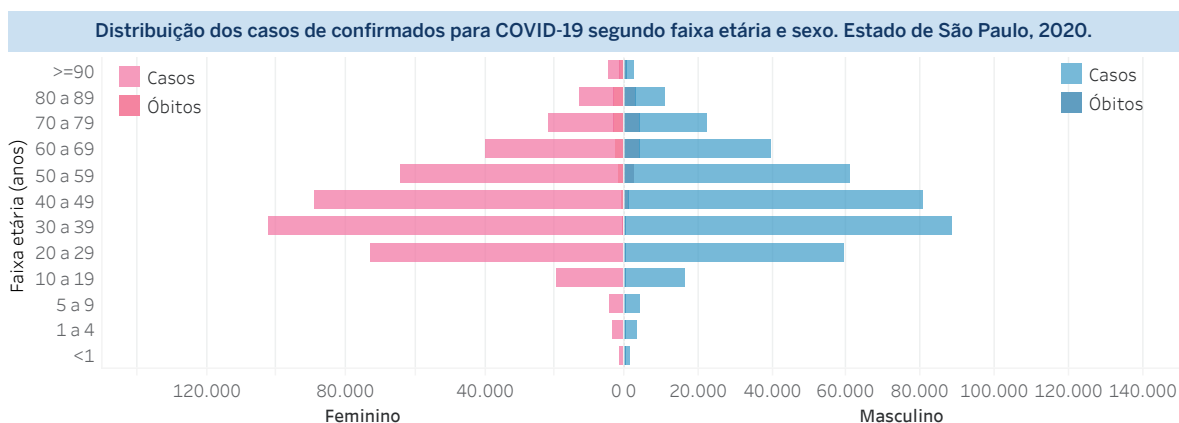

**Distribuição dos óbitos de SRAG confirmados para COVID-19, segundo faixa etária e presença de comorbidades.**

Faixa Etária	Não	Sim
<1	7 (0,02%)	18 (0,06%)
1 a 4	6 (0,02%)	6 (0,02%)
5 a 9	1 (0,00%)	4 (0,01%)
10 a 19	15 (0,05%)	41 (0,14%)
20 a 29	65 (0,22%)	182 (0,61%)
30 a 39	287 (0,96%)	592 (1,97%)
40 a 49	635 (2,12%)	1.366 (4,55%)
50 a 59	962 (3,21%)	3.088 (10,29%)
60 a 69	1.405 (4,68%)	5.680 (18,92%)
70 a 79	1.208 (4,02%)	6.356 (21,18%)
80 a 89	997 (3,32%)	5.081 (16,93%)
>=90	381 (1,27%)	1.631 (5,43%)
<b>Total geral</b>	<b>5.969 (19,89%)</b>	<b>24.045 (80,11%)</b>

**Óbitos por COVID-19 por fatores de risco\* Estado de São Paulo**

Cardiopatia	59,2%
Diabetes Mellitus	43,2%
Doença Neurológica	10,8%
Doença Renal	9,5%
Pneumopatia	8,2%
Obesidade	7,4%
Imunodepressão	5,6%
Asma	3,1%
Doença Hepática	2,1%
Doença Hematológica	1,9%
Síndrome de Down	0,5%
Puérpera	0,1%
Gestante	0,1%

FONTE: SIVEP-Gripe

\*o somatório excede o n total de pessoas com fatores de risco devido às múltiplas respostas.  
Fonte: SIVEP-Gripe, dados sujeitos a alteração.

**Links úteis:**

<http://www.saude.sp.gov.br/cve-centro-de-vigilancia-epidemiologica-prof.-alexandre-vranjac/areas-de-vigilancia/doencas-de-transmissao-respiratoria/coronavirus-covid-19/situacao-epidemiologica>  
<https://www.saopaulo.sp.gov.br/planosp/simi>  
<http://www.saude.gov.br/boletins-epidemiologicos>  
<https://covid19.who.int/>